

1. Hele ydermuren  
 2. Halv vægtykkelse mod anden ejerlejlighed  
 3. Hele vægtykkelsen mod fællesrum  
 4. For rum med skråvægge er arealet beregnet i et plan 1.50m over gulv.

I ejerlejlighedens areal er medregnet (jfr. boligministeriets cirkulære af 25/8 1977)

- Ledreborg Allé 130A, 4000 Roskilde
- Greveager 7, 2670 Greve
- Galoche Alle 15, 4600 Køge
- Østerbrogade 125, 1. sal, 2100 København Ø

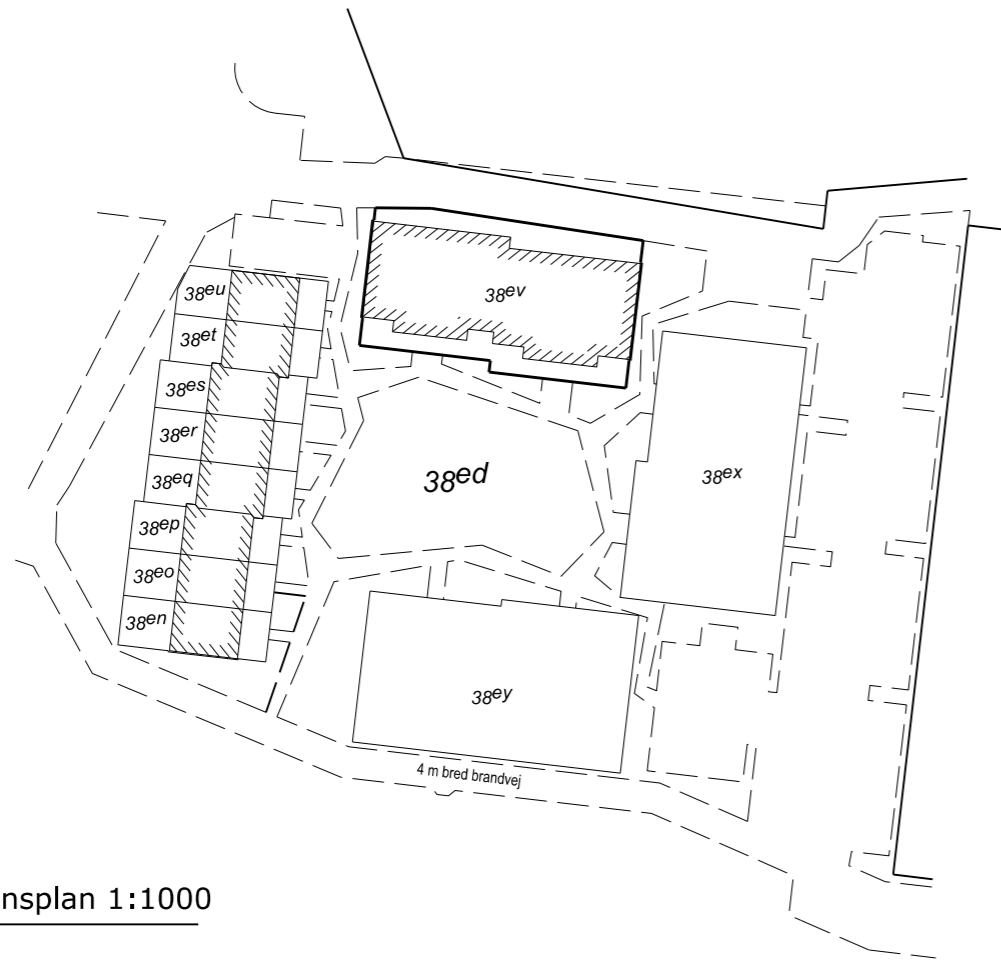

Situationsplan 1:1000

Ejerlejlighed nre. 1 - 16  
 af matr.nr. 38ev Sdr. Køge, Køge Jorder

Beliggende : Boholtevej 169-171, 4600 Køge

Ejendommens areal : 697 m<sup>2</sup>.

Grænserne for ejerlejligheden er fremhævet med kraftige linier på etageplanerne.

Udfærdiget som bilag til anmeldelse om ejendommens opdeling i ejerlejligheder.

Dato : 31. maj 2017  
 J.nr. 154082

Lars Hoff Nielsen  
 Landinspektør

Etageplaner 1:250

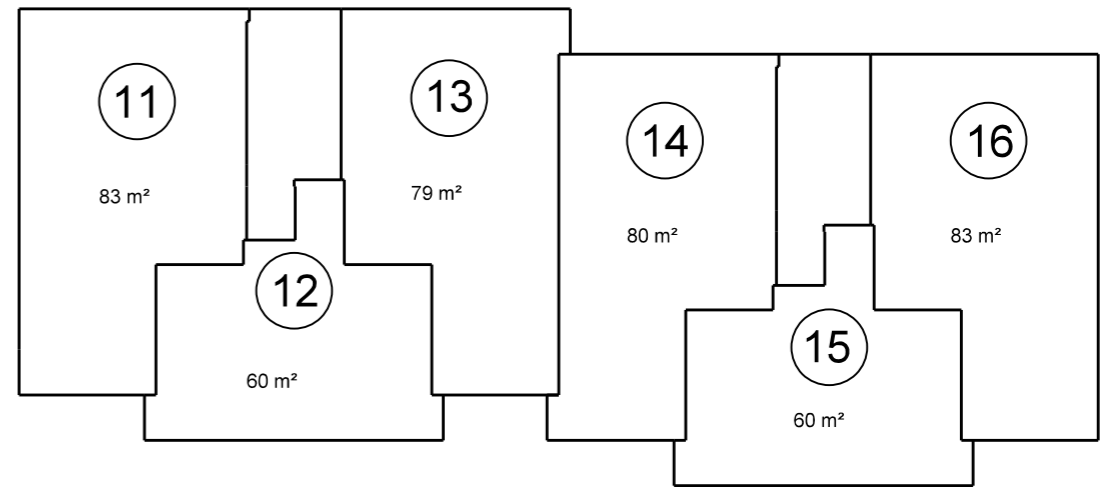

2. sal

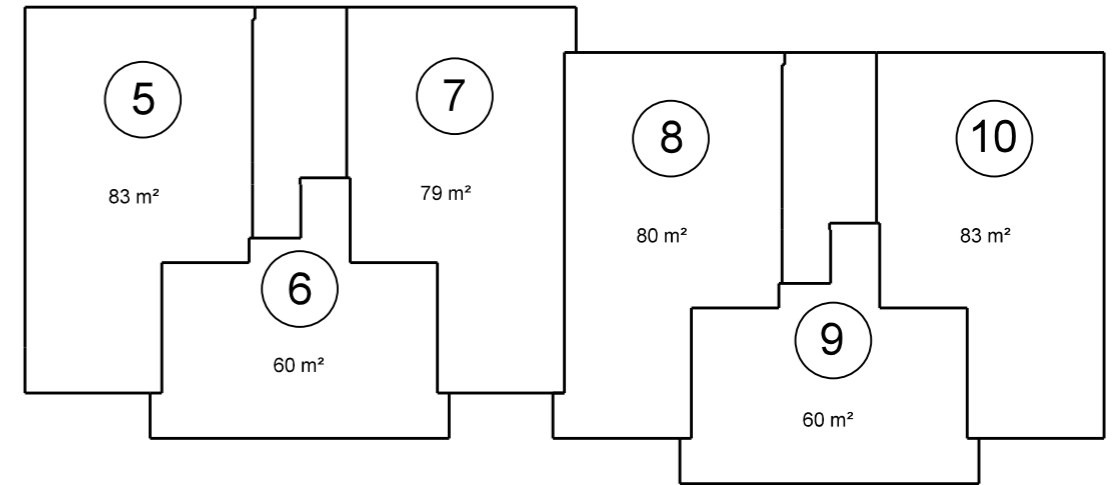

1. sal

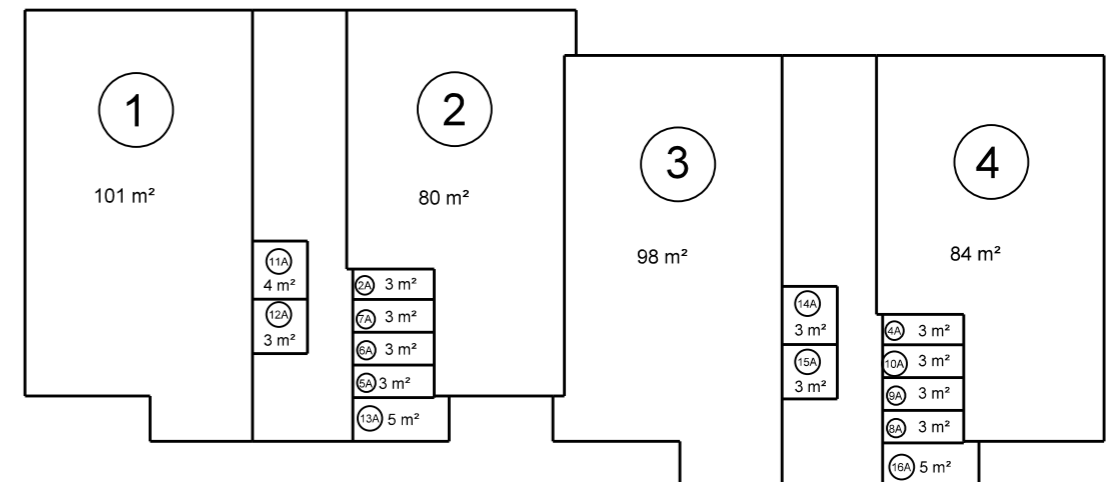

Stuen