

3. Hele vægtykkelsen mod fællesrum

4. For rum med skråvægge er arealet beregnet i et plan 1.50m over gulv.

1. Hele ydermuren
2. Halv vægtykkelse mod anden ejerlejlighed

MOLBAK

Landinspektører A/S

Tlf.: 702 00 883 - Fax: 702 00 884
www.molbak.dk - molbak@molbak.dk

- Ledreborg Allé 130A, 4000 Roskilde
- Greveager 7, 2670 Greve
- Galoche Alle 15, 4600 Køge
- Østerbrogade 125, 1. sal,
2100 København Ø

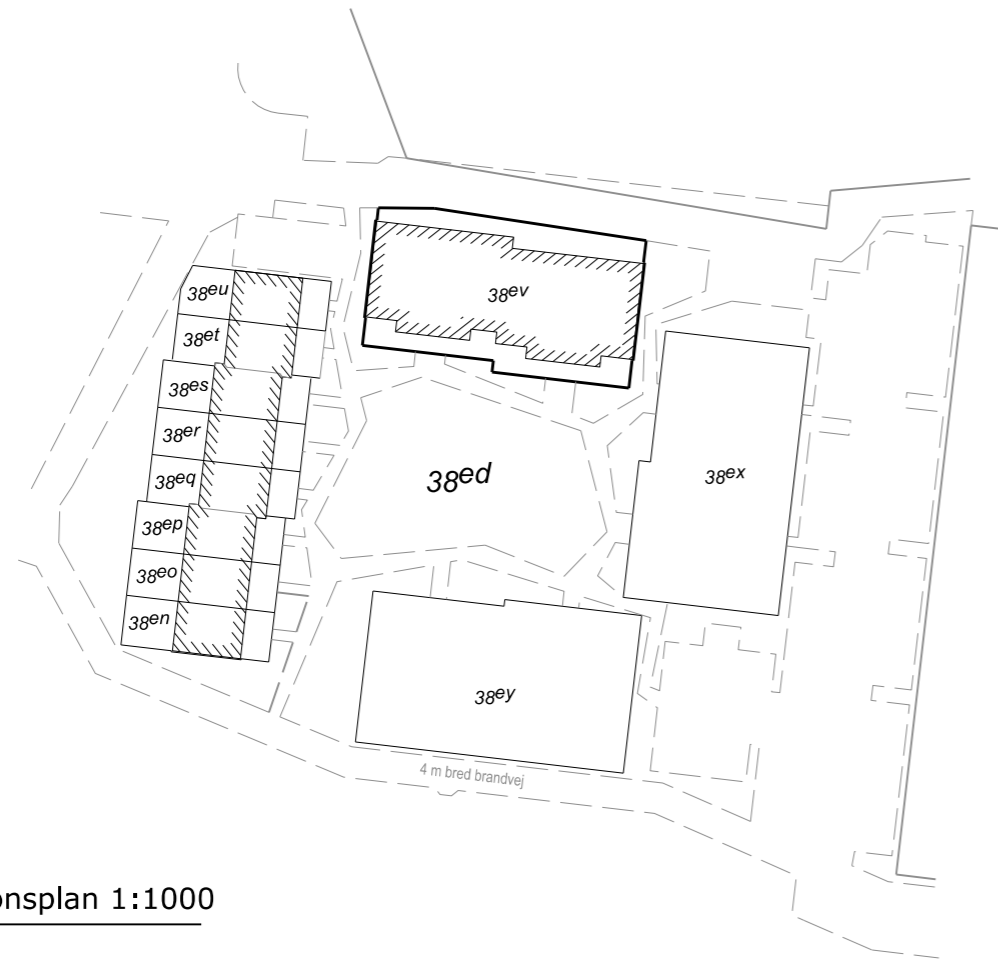

Situationsplan 1:1000

Ejerlejlighed nre. 3
af matr.nr. 38ev Sdr. Køge, Køge Jorder

Beliggende : Boholtevej 171, st. tv., 4600 Køge

Ejendommens areal : 697 m².

Ejerlejligheden består af :	
beboelse	98 m ²
ialt	98 m ²

Grænserne for ejerlejligheden er fremhævet med kraftige linier på etageplanerne.

Udfærdiget som bilag til anmeldelse om ejendommens opdeling i ejerlejligheder.

Dato : 2. juni 2017
J.nr. 154082

Lars Hoff Nielsen
Landinspektør

Etageplaner 1:250

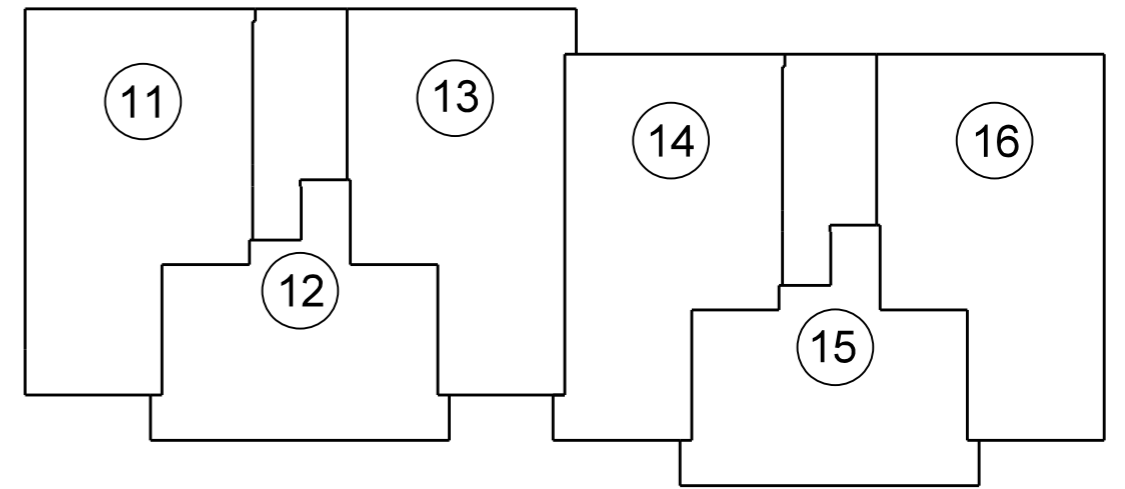

2. sal

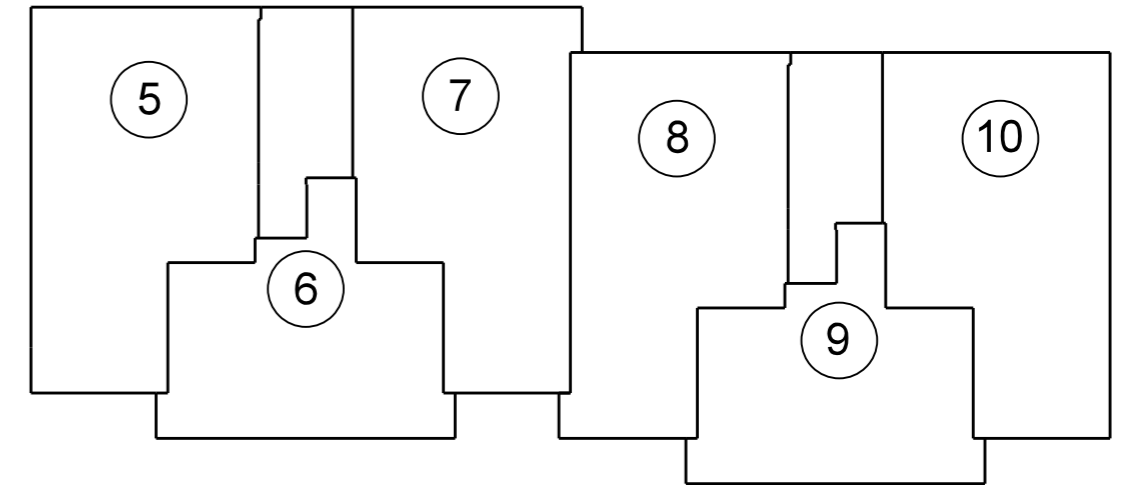

1. sal

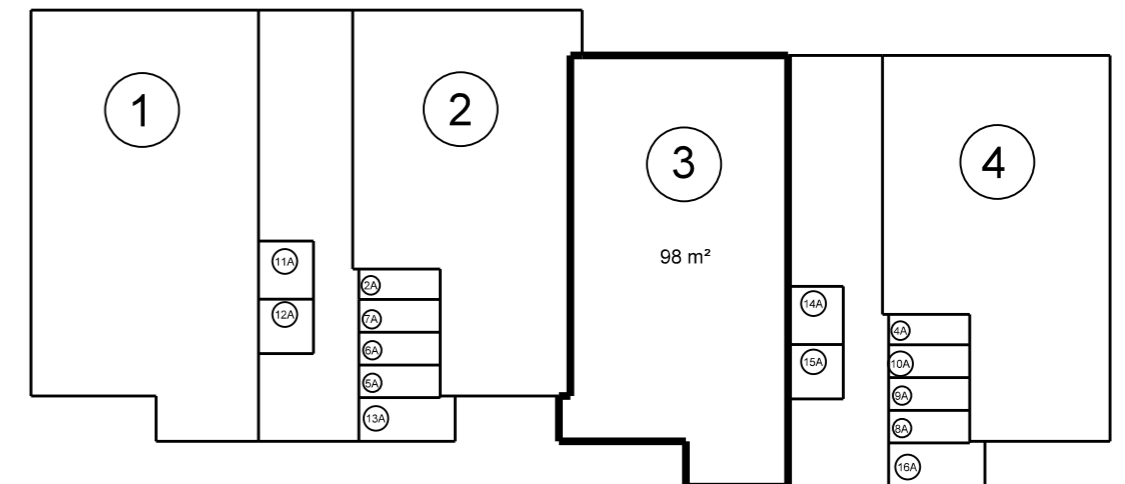

Stuen