

- Ledreborg Allé 130A, 4000 Roskilde
- Greveager 7, 2670 Greve
- Galoche Alle 15, 4600 Køge
- Østerbrogade 125, 1. sal,  
2100 København Ø

- 1. Hele ydermuren
- 2. Halv vægtykkelse mod anden ejerlejlighed
- 3. Hele vægtykkelsen mod fællesrum
- 4. For rum med skråvægge er arealet beregnet i et plan 1.50m over gulv.

I ejerlejlighedens areal er medregnet (jfr. boligministeriets cirkulære af 25/8 1977)

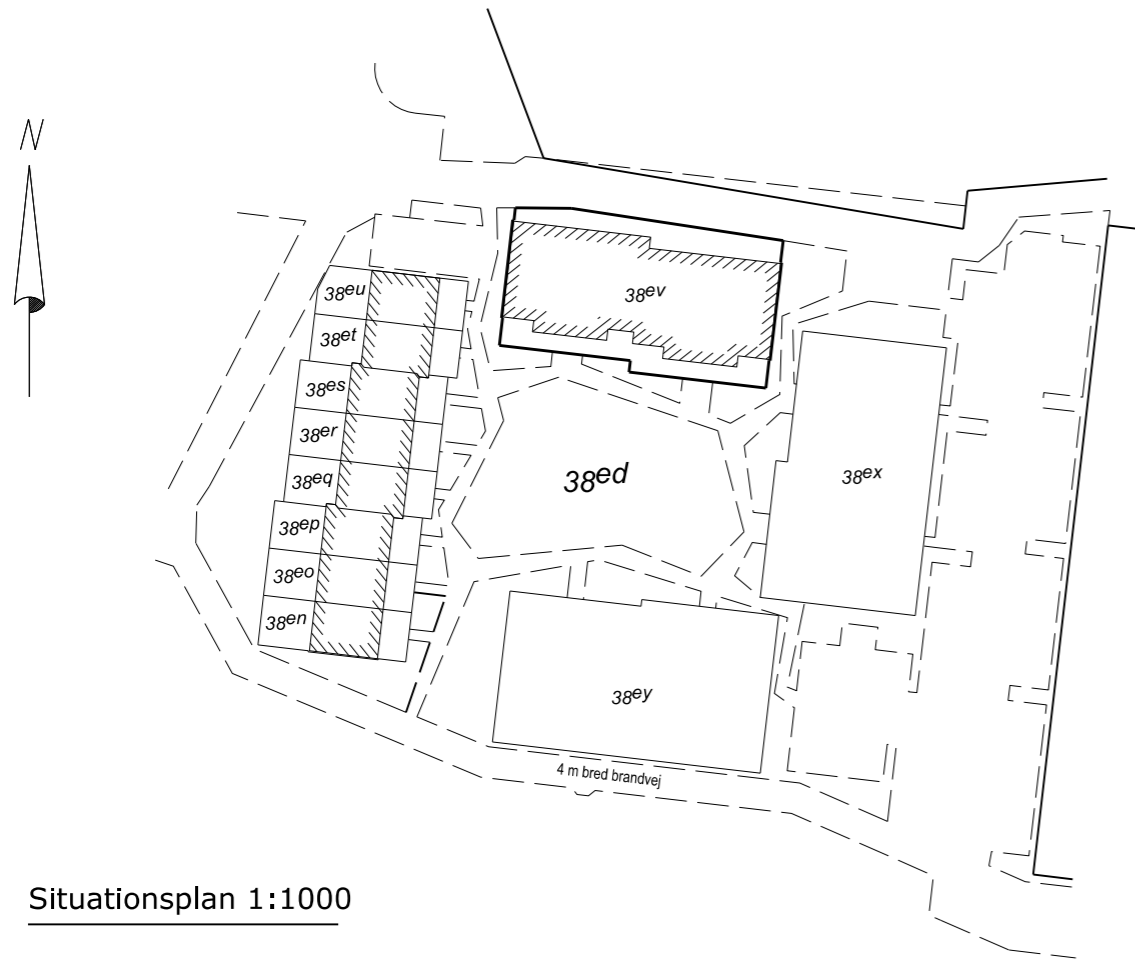

Situationsplan 1:1000

Ejerlejlighed nre. 2  
af matr.nr. 38ev Sdr. Køge, Køge Jorder

Beliggende : Boholtevej 169, st. th., 4600 Køge

Ejendommens areal : 697 m<sup>2</sup>.

Grænserne for ejerlejligheden er fremhævet med kraftige linier på etageplanerne.

Udfærdiget som bilag til anmeldelse om ejendommens opdeling i ejerlejligheder.

Dato : 2. juni 2017  
J.nr. 154082

Lars Hoff Nielsen  
Landinspektør

Etageplaner 1:250

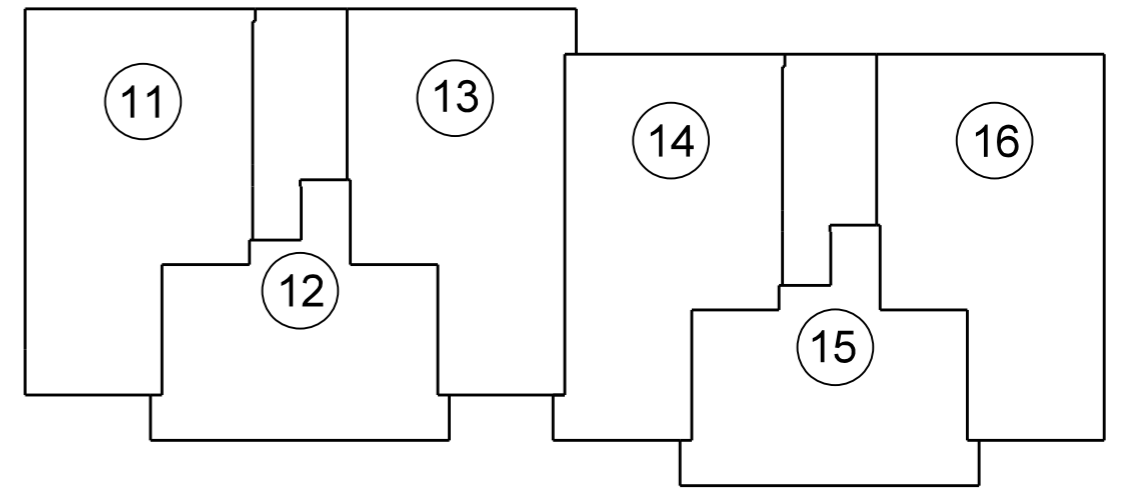

2. sal

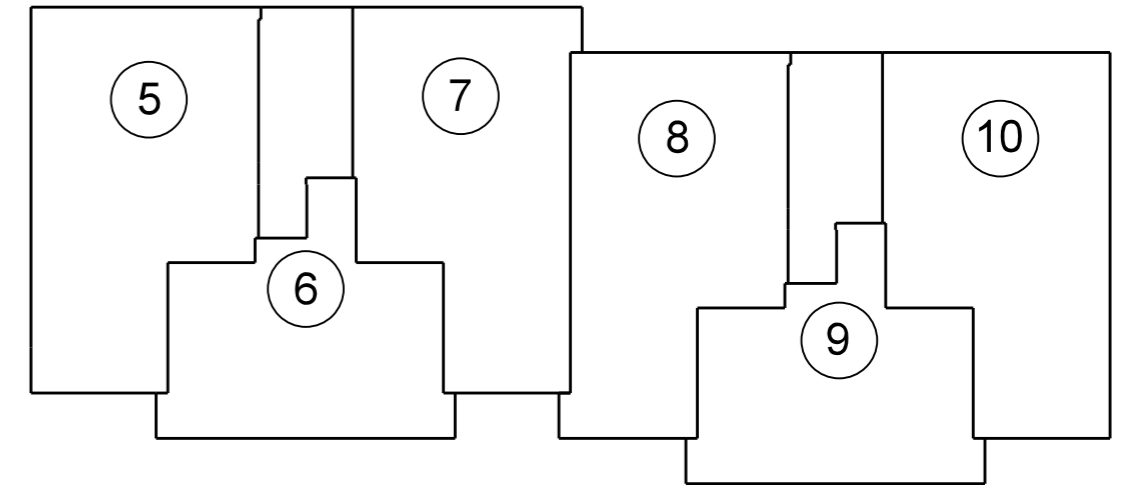

1. sal

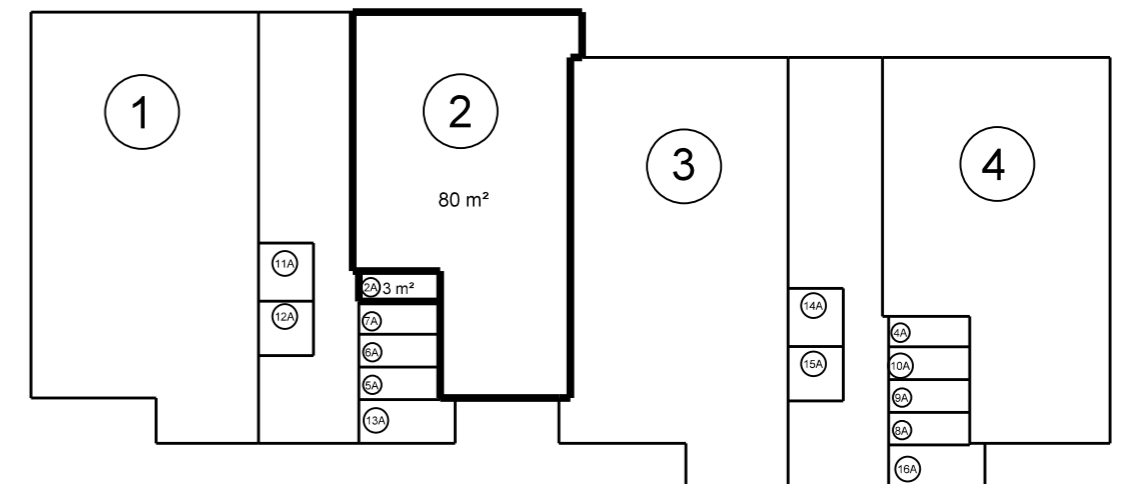

Stuen

Ejerlejligheden består af :	
beboelse	80 m <sup>2</sup>
a: depot	3 m <sup>2</sup>
<b>ialt</b>	<b>83 m<sup>2</sup></b>